F:\DATA\440\drawing\440-403.dwg, 22/03/2011 11:16:55, HP Designjet Z6100 42in Photo HPGL2

הקבלן אחראי לתאום המידות.
אין לקבוע גדלים ע"י מדידה בתכנית.
על כל אי התאמה על הקבלן להודיע למתכנן.

הערות:

כמות	תאריך	תפוצה	לעיון	לאישור	לביצוע

מס'	תאריך	שינויים	חוכן ע"י: ערך	חוכן ע"י: שרטט	ביקר
3	22/03/11	הוספת דרך שירות	מ.ו.	ע.ל.	
2	07/03/11	עדכון ע"פ הערות עיריית באר שבע	מ.ו.	ע.ל.	
1	02/03/11	עדכון ע"פ הערות משרד השיכון	מ.ו.	ע.ל.	

מהדורה ③

○ לעיון ● לאישור ○ למכרז ○ לביצוע

מפתח גיליונות :

שם המזמין :
משרד השיכון

שם הפרויקט :
נווה טל

שם התכנית :
תכנית הסדרי תנועה

מספר תכנית :
440 - 403

קנה מידה : 1:500	**תאריך מהדורה ראשונה :** 30/1/2011
ערך : מרק ולדמן	**בקר :** יואב קישוני
שרטט : ענבר ליטר	**אישר :**

שם הקובץ : F:\DATA\440\drawing\440-403.dwg ©

תאריך הדפסה : 22/3/2011

המתכנן :

מהוד הנדסה בע"מ
באר שבע, **בית בלטק**, יהודה הנחתום 4
טל. 08-6288060 פקס. 08-6288070
דואל: mahod@mahod.co.il

תל-אביב, מגדלי טויוטה, רח' יגאל אלון 65
טל. 03-6251188 פקס. 03-6251187
דואל: mahodta@mahod.co.il

תרשים סביבה קנ"מ: 1:20,000

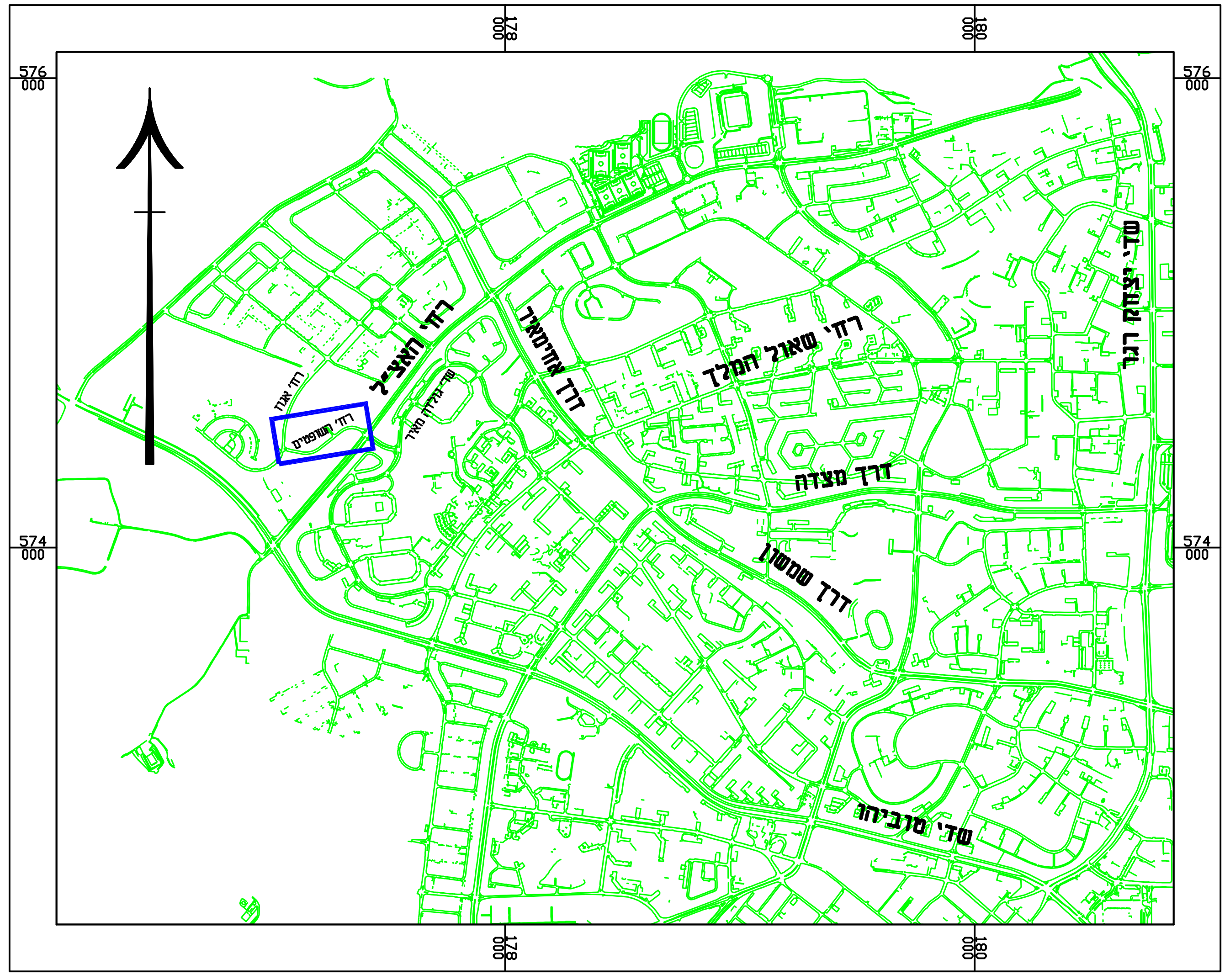

576 000
574 000
178 000
180 000
רחוב המשטרה
רח' האצ"ל
דרך אלפסיים
דרך מצדה
רח' שאול המלך
דרך שמשון
שד' יצחק רגר
שד' טוביהו

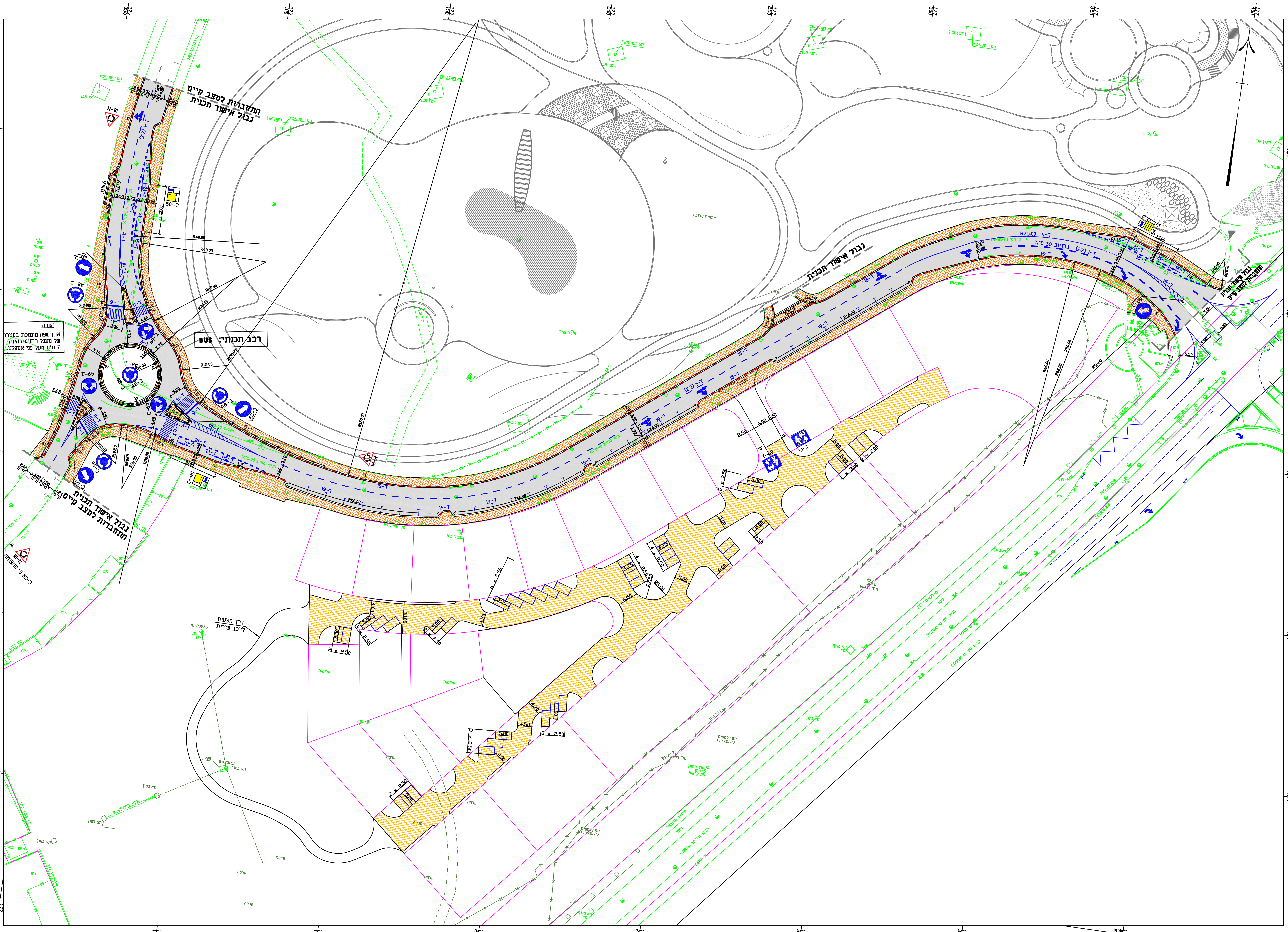

התחברות למצב קיים
גבול אישור תכנית
רכב תכנוני: BUS
הערה
אבן שפה מונמכת בעטרה של מעגל התנועה הינה 7 ס"מ מעל פני אספלט.
דרך מצעים לרכב שירות
ברוחב 30 ס"מ
כביש מס' 2 (אספלט)
כביש מס' 3 (אספלט)
R75.00
R66.00
R50.00
R40.00
R30.00
R15.00
R12.50
R10.00
R150.00
8X6.00
א-18
ב-56
ד-50
ד-48
ד-49
ת-1
ת-4
ת-9
ת-11
ת-14
ת-15
ת-18
ת-19
ת-21
574 550
574 500
574 450
574 400
574 350
574 300
177 050
177 100
177 150
177 200
177 250
177 300
177 350
177 400